

Sådan finder du din kontooversigt

Har du spørgsmål undervejs?
Vi sidder klar til at hjælpe dig på 70 33 01 70

NB: Billeder i guiden er taget fra en fiktiv kunde.

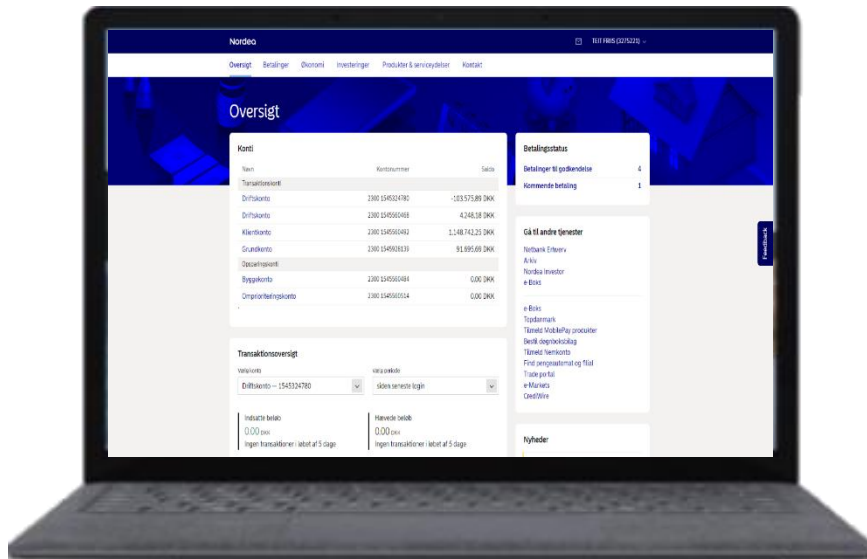

Har du brug for hjælp? Vi er her for at hjælpe dig videre. Ring til os på 70 33 01 70

1

Navn	Kontonummer	Saldo
Transaktionskonti		
Driftskonto	2300 1545324780	-103.575,89 DKK
Driftskonto	2300 1545560468	4.248,18 DKK
Klientkonto	2300 1545560492	1.148.742,25 DKK
Grundkonto	2300 1545928139	91.695,69 DKK
Opsparingskonti		
Byggekonto	2300 1545560484	0,00 DKK
Omprioriteringskonto	2300 1545560514	0,00 DKK

Betalingsstatus	
Betalinger til godkendelse	4
Kommende betaling	1

Indsatte beløb	
0,00 DKK	Ingen transaktioner i løbet af 5 dage

Hævede beløb	
0,00 DKK	Ingen transaktioner i løbet af 5 dage

Hold musen over **Økonomi**

Har du brug for hjælp? Vi er her for at hjælpe dig videre. Ring til os på 70 33 01 70

2

Navn	Kontonummer	Saldo
Transaktionskonti		
Driftskonto	2300 1545324780	-103.575,89 DKK
Driftskonto	2300 1545560468	4.248,18 DKK
Klientkonto	2300 1545560492	1.148.742,25 DKK
Grundkonto	2300 1545928139	91.695,69 DKK
Opsparingskonti		
Byggekonto	2300 1545560484	0,00 DKK
Omprioriteringskonto	2300 1545560514	0,00 DKK

Indsatte beløb	Hævvede beløb
0,00 DKK	0,00 DKK
Ingen transaktioner	Ingen transaktioner

Klik på
Konti og transaktioner

Har du brug for hjælp? Vi er her for at hjælpe dig videre. Ring til os på 70 33 01 70

3

Transaktionskonti		
Navn	Kontonummer	Saldo
Driftskonto	2300 1545324780	-103.575,89 DKK
Driftskonto	2300 1545560468	4.248,18 DKK
Klientkonto	2300 1545560492	1.148.742,25 DKK
Grundkonto	2300 1545928139	91.695,69 DKK

Opsparingskonti		
Navn	Kontonummer	Saldo
Byggekonto	2300 1545560484	0,00 DKK
Omprioriteringskonto	2300 1545560514	0,00 DKK

Du kan nu se en komplet oversigt over dine forskellige konti.